

# Szabad mozgás

## A PANNÓNIA ÁLTALÁNOS ISKOLA REKONSTRUKCIÓJA

ÉPÍTÉSZEK / ARCHITECTS: Nagy Csaba, Horváth Balázs  
SZÖVEG / TEXT: Pálinkás Edit  
FOTÓK / PHOTOS: Bujnovszky Tamás

Újlipótváros gyorsan fejlődő lakóövezetének központi, ugyanakkor csendes helyén álló „nagy, öreg, fehér iskola” sok hagyományt őriz, de a kor igényeire ügyelve nyitott az új befogadására is. Ezt az elvet követve valósult meg a Pannónia Általános Iskola figyelemre méltó rekonstrukciója és bővítése, amely sok gyermek számára jelent új minőséget az oktatásban.

Bárczy István főpolgármester javaslatára Schulek Jánost, a Műegyetem építész tanárát bízták meg, hogy iskolát tervezzen a Pannónia és a Tutaj utca által határolt területre. Az 1911-ben rövid idő alatt felépített iskola három emeletén ekkor 40 tanterem, három szertár és két tornaterem kapott helyet. Több kisebb átalakítás után, 2005-ben Budapest XIII. Kerületi Önkormányzata a Pannónia Általános Iskola épületének teljes belső felújítása és átalakítása, valamint a meglévő épület Hegedűs Gyula utcai szárnyának alapincézése és új tornatermi szárnyal való bővítése mellett döntött.

Az iskola rekonstrukciója során négy párhuzamos osztállyal, 800 fős diáklétszámmal számoltak. Ennek megfelelően az iskolai nagy osztályterem száma minimum 32, amelyek változatos színvilágukkal, egyedileg formálható dekorációjukkal inspiráló, ösztönző környezetet teremtenek a tanulóknak. Az épület belső tereire a világos, tágas térszervezés jellemző, akárcsak a kibővült könyvtár és hozzá csatlakozó olvasóterem kialakításában. A

kor legmodernebb igényeinek megfelelően felszerelték a szaktantermek, a számítógépes termek, illetve a hangstúdió. A harmadik emeleten pedig többfunkciós előadó- és rendezvényterem áll a diákok és a tanárok rendelkezésére.

A sportfoglalkozások esetében párhuzamosan maximum négy testnevelés óra lebonyolításához szükséges tornatermi helyszínt kellett biztosítani. Az átalakítás és bővítés során a meglévő, két kisebb tornaterem helyett kétszintes, nagyméretű, és függönnyel kettéosztható csarnok létesült. Az alagsori padlósinten egy 500 m<sup>2</sup>-es, labdajátékra is alkalmas, de alapvetően szertorna-terem, még az első emeleten egy 600 m<sup>2</sup>-es, szabvány-méretűnél nagyobb és 8 méter belmagasságú tornaterem található kosárlabda pályával, amelyhez egy 70 m<sup>2</sup>-es galériás lelátó is tartozik. Az új épületszárny méreteivel és építészeti megfogalmazásában egyaránt méltóképpen közvetíti az intézmény jelentős sportsikereit.

## The Reconstruction of Pannónia Primary School

Standing in a centrally located yet peaceful part of Újlipótváros, in a rapidly developing residential zone, the „large, old white school building” treasures a number of traditions, whilst also considering contemporary demands being open to novelties and innovations. In line with this principle the remarkable reconstruction and extension project of Pannónia Primary School has been realized to guarantee a new quality in education for many children. Whilst remodelling and extending the building the existing two smaller gymnasiums were replaced by a spacious double-height sports hall dividable into two with a curtain, the dimensions and architectural formation of which makes it worthy to reflect the significant achievements of the institution in a variety of sports.

Míg a meglévő épület homlokzatánál a tervezők a stílushűségre törekedtek, addig az új épület esetében a környezetbe illeszkedő, és a belső funkcióra utaló színvonalas kortárs szellemű épület megformálása volt a cél. A homlokzati megjelenés alap gondolata volt, hogy az emeleti zömök, kőburkolatú épülettömeget a földszinten és a szomszédos épületektől is „ellebegtessék”. Az üvegfelületek előtt zöldhomlokzat fut végig, a földszinten is követve a kőburkolat ablaknútolását. A szigorú épülettömeget megtörő ablaknútok játékos rajzolata egyaránt utal a környezetében található, 70-es években épült műkőhomlokzati reliefsre, illetve fachwerkes homlokzatokra, de a jelen építészeti gondolataira is.

A tetőkerttel kialakított új szárny kibővíti a szünetek és a szabad órák kínálta lehetőségeket. Az épület ehhez csatlakozó tűzfalai szintén zöldhomlokzattá alakíthatók. Pedagógiai gyakorlatunkban gyakran megfigyeljük arról, hogy az oktatási-nevelési eredményeket milyen nagymértékben befolyásolhatja a diákok közvetlen környezete. Ezért nagy a felelősségük az iskolaépületek fenntartóinak, az új épületek, épületrekonstrukciók megrendelőinek, tervezőinek és kivitelezőinek. Az iskolások heti 30-40 órát töltenek egy-egy oktatási intézmény falai között. Környezetük, kényelmük funkcionális és esztétikai minősége életre szólóan befolyásolhatja ízlésük, igény szintjük és a minőség iránti elkötelezettségük alakulását. A tágas és hangulatos, ugyanakkor megfelelően funkcionáló belső terek, a tantermek berendezése, díszítése, a bútorzat alakíthatósága és kényelme mind olyan tényezők, amelyek jótékonyan szolgálják az oktatás hatékonyságát, ugyanakkor szinte észrevétlenül fejlesztik a környezetkultúrát, az esztétikai érzékenységet.

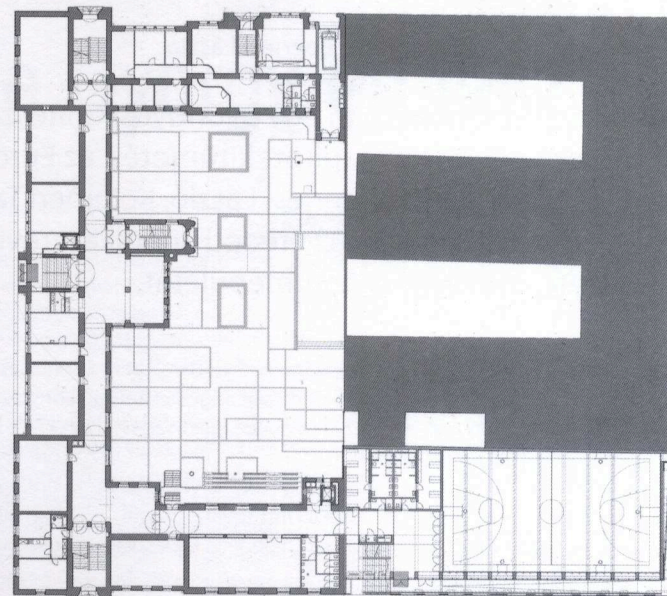
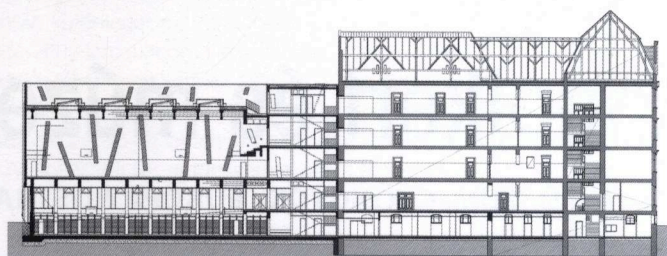
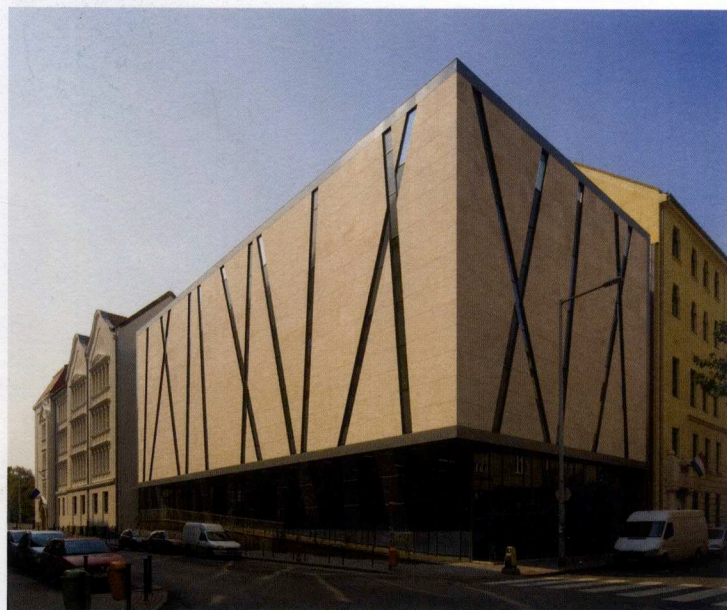

- **ÉPÍTÉSZ TERVEZŐK / ARCHITECTS:** Nagy Csaba, Horváth Balázs, Pólus Károly, Debreczeni András, Bagó Bernadett – Archi-kon Kft.
- **BELSŐÉPÍTÉSZET / INTERIOR DESIGN:** Göde András, Kéry Balázs
- **TARTÓSZERKEZET / STRUCTURE:** Pintér Tibor
- **KERTTERV / GARDEN DESIGN:** Szakács Barnabás, Szabó Franciska
- **GÉPÉSZET / INSTALLATION:** Farkas Tamás
- **ELEKTROMOS TERVEZÉS / ELECTRICAL ENGINEERING:** Németi Ferenc
- **KIVITELEZÉS / MAIN CONTRACTOR:** Magyar Építő Zrt.
- **ÉPÍTTETŐ / CLIENT:** Bp. Főv. XIII. ker. Önkormányzat Polgármesteri Hivatala

